



Εικόνα ΧΑ

Γενικός Δείκτης: 1.613,41 (+2,69%)

- ▲ Ανοδικές 114
- ▼ Καθοδικές 131
- ↔ Σταθερές 50

Απόδοση Γ.Δ. '10: -26,53%  
 Max 2010: 2.366,82 (11/01)  
 Min 2010: 1.383,01 (08/06)

Εικόνα Συνεδρίασης

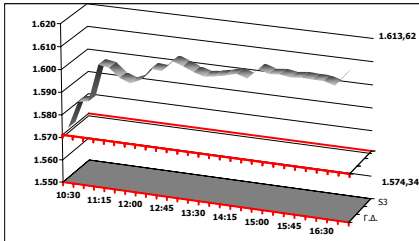

Max	Min
1.613,62	1.574,34
Συναλλαγές (€)	Πακέτα (€)
105.395.443	2.423.260

Δείκτες

Δείκτης	Κλείσιμο	Δ(%)	2010
FTSE -20	792,01	+3,09%	-29,62%
FTSE -40	1.802,98	+1,37%	-31,03%
FTSE -80	314,62	+0,28%	-26,44%

Παράγωγα (Σεπτέμβριος)

Δείκτης	Κλείσιμο	Δ(%)	Ανοικτές Θέσεις
FTSE	787,00	+2,61%	26.172

Αποτίμηση αγοράς

Κεφαλαιοποίηση ΧΑ (χιλ. ευρώ): 62.076.346  
 Κεφαλ ΧΑ./ΑΕΠ 2009: 26,1%

Δείκτης	PE '09	P/BV	PS	EV/EBITDA
ΧΑ	-	0,80	0,50	12,71
FTSE	53,61	0,84	0,51	9,82
FTSEM	-27,79	0,70	0,57	14,79
FTSES	-	0,46	0,21	20,30
EN.A	79,63	2,77	1,96	35,23

Ενημέρωση με αποτελέσματα 6Μ 2010

Αποτίμηση διεθνών αγορών

Δείκτης	PE '09	PE 10Ε	P/BV 09
Dow	13,42	12,43	2,37
S&P	14,48	13,07	1,89
DAX	13,44	10,96	1,37
Nikkei	22,4	15,83	1,13

Πηγή: Bloomberg

Ξένες Αγορές - Εμπορεύματα

Δείκτης	Κλείσιμο	Δ(%)	2010
DOW	10.320	+0,49%	-1,04%
NASDAQ	2.200	+1,06%	-3,05%
NIKKEI	9.088	+0,29%	-13,83%
DAX	6.083	+2,68%	+2,11%
Euro/USD	1,2824		-10,45%
Πετρέλαιο	74,68		-4,17%

Σχόλιο

Ανοικτή στο ενδεχόμενο κατοχύρωσης γρήγορων κερδών είναι η σημερινή συνεδρίαση καθώς τα επιμέρους κέρδη των τελευταίων τριών συνεδριάσεων θα μπορούσαν να χαρακτηριστούν ικανοποιητικά. Το κλείσιμο του Γενικού Δείκτη στο χθεσινό υψηλό ημέρας και η βελτίωση της συναλλακτικής δραστηριότητας ενδεχομένως να ξεκινήσουν την διαπραγμάτευση των τιμών από υψηλότερα επίπεδα με όριο την ζώνη αντίστασης των 1.640 μονάδων. Κλείσιμο πάνω από την εν λόγω ζώνη αλλάζει την βραχυπρόθεσμη τάση σε ανοδική ενεργοποιώντας σήματα αγορών από τους βραχυπρόθεσμους τεχνικούς δείκτες. Σε αυτό το ενδεχόμενο θα αναθεωρήσουμε την στάση μας θετικά αυξάνοντας μερικώς την έκθεση μας σε τραπεζικούς τίτλους οι οποίοι φαίνεται ότι έχουν τον πρώτο λόγο σε αυτό το ανοδικό κύμα. Η υπεραπόδοση της αγοράς ενδεχομένως να οφείλεται σε κινήσεις παρασκηνίου με επίκεντρο τον τραπεζικό κλάδο οι οποίες φαίνεται να υπερισχύουν της γνωστής ειδησεογραφίας. Οι όποιες κινήσεις τοποθετήσεων θα πρέπει να συνοδεύονται από κοντινά επίπεδα περικοπής ζημιών καθώς οι εν δυνάμει σοβαροί κίνδυνοι της αγοράς παραμένουν σε ισχύ παρά το θετικό βραχυπρόθεσμο ανοδικό κλίμα.

Στο επίκεντρο

**ΚΟΡΔΕΛΛΟΥ:** Από σήμερα και κατ' εφαρμογή της παραγράφου 3.1.2.6 του Κανονισμού του Χ.Α., οι μετοχές της εταιρίας ΑΦΟΙ Χ. ΚΟΡΔΕΛΛΟΥ Α.Ε.Β.Ε. μεταφέρονται στην "Κατηγορία Μεσαίας και Μικρής Κεφαλαιοποίησης", δεδομένου ότι κατά τη συνεδρίαση της 2/9/2010, η τιμή κλεισίματος της μετοχής διαμορφώθηκε άνω του ορίου των € 0,40.

**Μπήτρος:** Στην υλοποίηση επενδυτικού σχεδίου ύψους 14 εκατ. ευρώ προχωρεί η «Μπήτρος Μεταλλουργική» για τη δημιουργία δύο φωτοβολταϊκών πάρκων.

**Ελβιεμέκ:** Την εισαγωγή προς διαπραγμάτευση των 6.722.100 δικαιωμάτων προτίμησης επί των μετοχών της εταιρείας Ελβιεμέκ, που θα προκύψουν από την αύξηση του μετοχικού της κεφαλαίου ενέκρινε χθες η επιτροπή εισαγωγών και εταιρικών πράξεων του Χ.Α. Η αύξηση μετοχικού κεφαλαίου θα πραγματοποιηθεί με καταβολή μετρητών υπέρ των παλαιών μετόχων, σε αναλογία 6 νέες κοινές ονομαστικές μετοχές για κάθε 100 παλαιές κοινές ονομαστικές μετοχές, σε τιμή διάθεσης μετοχής 3,70 ευρώ. Ως ημερομηνία αποκοπής του δικαιώματος προτίμησης στην εν λόγω αύξηση ορίζεται η 6η Σεπτεμβρίου 2010.

**Fashion Box:** Ποσοστό 17,01% των μετοχών της Fashion Box συγκέντρωσε η Sapphire Lamda Capital μέσω της υποχρεωτικής δημόσιας πρότασης για την εταιρία, με το συνολικό ποσοστό της να διαμορφώνεται στο 95,84%.

## ■ Τεχνική εικόνα

Σήμερα

### Συνελεύσεις

- Q & R

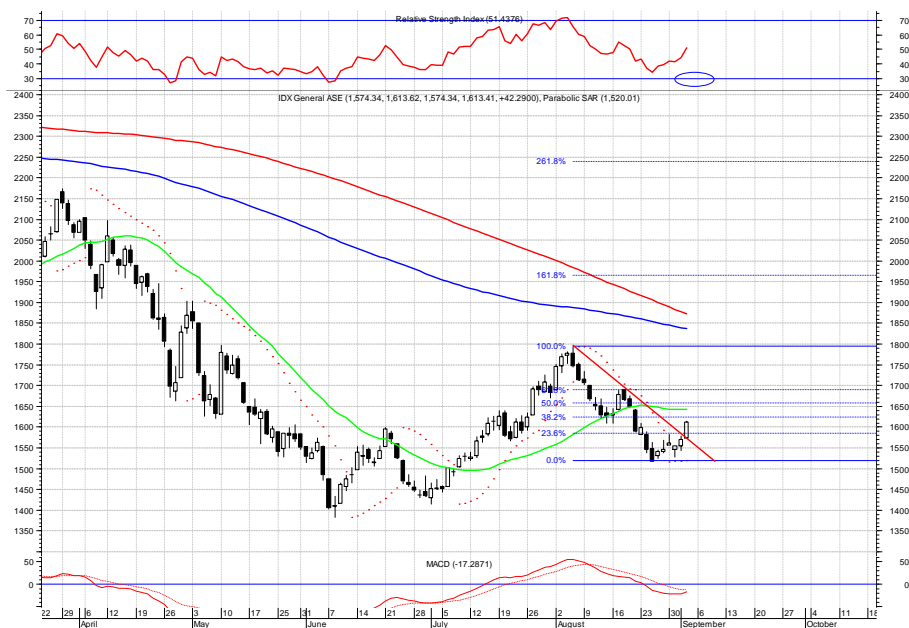

## ■ Ημερολόγιο

### Γενικές Συνελεύσεις

06/09 Druckfarben  
06/09 Vell  
06/09 Μοχλός  
07/09 Creta Farm  
22/09 Σελμαν

### Δείκτες

07/09 Εθνικός Δείκτης Τιμών Καταναλωτή  
07/09 Εναρμονισμένος Δείκτης Τιμών Καταναλωτή  
08/09 Τριμηνιαίοι Εθνικοί Λογαριασμοί  
09/09 Δείκτης Βιομηχανικής Παραγωγής  
09/09 Δείκτης Κύκλου Εργασιών στο Χονδρικό Εμπόριο  
09/09 Εμπορευματικές Συναλλαγές (εκτ.)  
13/09 Δείκτης Παραγωγής στις κατασκευές  
13/09 Δείκτης Τιμών Εισαγωγών στη Βιομηχανία  
13/09 Οικοδομική Δραστηριότητα  
20/09 Δείκτης Κύκλου Εργασιών στη Βιομηχανία  
20/09 Δείκτης Νέων Παραγγελιών στη Βιομηχανία  
24/09 Εμπορευματικές Συναλλαγές (προσωρ. Στοιχεία)  
29/09 Δείκτης Τιμών Παραγωγού στη Βιομηχανία  
30/09 Δείκτης Κύκλου Εργασιών στο Λιανικό Εμπόριο

### Εταιρικές Πράξεις

**Τρ. Κύπρου:** AMK 2v/7n + € 2  
07/09: Αποκοπή δικαιώματος  
20/09 Έναρξη AMK  
14/10 Λήξη διαπρ. Δικαιωμάτων  
21/10 Λήξη AMK

**ΕΛΒΙΕΜΕΚ:** AMK 6v/100p + € 3,70  
06/09: Αποκοπή δικαιώματος  
10/09 Έναρξη AMK  
20/09 Λήξη διαπρ. Δικαιωμάτων  
24/09 Λήξη AMK

**Γενική Τράπεζα:** AMK 3v/1n + € 3,19  
**Μηχανική:** AMK 1v/2n  
**Κλουκίνας:** AMK 5v/8n

Μερίσματα 2009 (προ φόρων)		Μερίσματα 2009 (προ φόρων)		Μερίσματα 2009 (προ φόρων)		Προμερίσματα (2009, 2010) – Επιστροφές Κεφαλαίου	
✕19/07 :ΑΑΑΠ	€ 0,17✓	✕19/08 :ΕΥΑΠΣ	€ 0,133	✕13/05 :ΜΕΤΚΑ	€ 0,20 ✓	✕ 29/09: Ανδρομέδα	€ 0,06 ✓
✕02/07 :ΑΒΑΞ	€ 0,04✓	✕06/07 :ΕΥΔΑΠ	€ 0,02✓	✕12/07 :ΜΕΡΚΟ	€ 0,51✓	✕ 09/09 :ΕΧΑΕ	€ 0,15 ✓
✕23/04 :ΑΒΚ	€ 1,00✓	✕21/05 :ΕΥΠΙΚ	€ 0,04	✕11/06 :ΜΙΓΡΕ	€ 0,12✓	✕ 19/10 :Ελλ. Πετρέλαια	€ 0,15 ✓
✕21/04 :ΑΙΟΛΚ	€ 0,27✓	✕02/06 :ΕΥΡΩΣ	€ 0,054	✕13/08 :ΜΗΧΚ	€ 0,03✓	✕ 25/11 :Coca Cola	€ 1,50 ✓
✕19/07 :ΑΛΑΠΙΣ	€ 0,048✓	✕16/04 :ΕΦΤΖΙ	€ 0,15	✕22/07 :ΜΙΝ	€ 0,06✓	✕ 23/12: Jumbo	€ 0,23 ✓
✕22/04 :ΑΝΔΡΟ	€ 0,1038✓	:ΕΧ	€ 0,07	✕31/05 :ΜΟΗ	€ 0,70 ✓	✕ 30/11: Νάκας	€ 0,02 ✓
✕26/05 :ΑΡΑΙΓ	€ 0,13✓	✕26/05 :ΕΧΑΕ	€ 0,22✓	✕08/07 :ΜΟΝΤΑ	€ 0,025✓	✕ 23/11:Τρ. Κύπρου	€ 0,08 ✓
✕08/07 :ΑΣΚΟ	€ 0,05✓	✕05/07 :ΖΑΜΠΑ	€ 0,23✓	✕16/08 :ΝΙΟΥΣ	€ 0,04	✕ 07/12:Motor oil	€ 0,20 ✓
✕28/06 :ΑΡΒΑ	€ 0,1213✓	✕01/07 :ΗΡΑΚ	€ 0,29✓	✕11/08 :ΝΤΙΟΝ	€ 0,002✓	✕ 09/12:Eurobank Prop	€ 0,15✓
✕23/04 :ΑΣΤΑΚ	€ 0,25✓	✕12/07 :ΙΑΤΡ	€ 0,01	✕13/08 :ΞΥΛΠ	€ 0,07✓	✕ 16/12 :ΟΠΑΠ	€ 0,65 ✓
✕19/07 :ΒΟΣΥΣ	€ 0,24✓	✕21/07 :ΙΑΣΩ	€ 0,11✓	✕19/07 :ΟΛΘ	€ 0,15✓		
✕19/07 :ΓΕΒΚΑ	€ 0,015✓	✕18/08 :ΙΚΤΙΝ	€ 0,02	✕16/06 :ΟΠΑΠ	€ 1,75✓		
✕22/06 :ΓΕΚΕ	€ 0,58 ✓	✕12/07 ΙΝΤΕΤ	€ 0,05✓	✕09/07 :ΟΤΕ	€ 0,19✓		
✕14/05 :ΓΕΚΤΕΡΝΑ	€ 0,12 ✓	✕14/06 :ΙΝΛΟΤ	€ 0,15✓	✕29/06 :ΟΤΟΕΛ	€ 0,12✓		
✕01/07 :ΔΕΗ	€ 1,00✓	✕25/06 :ΚΑΝΑΚ	€ 0,18✓	✕17/05 :ΠΕΤΡΟ	€ 0,10✓	:ΕΧΑΕ	€ 0,13
✕21/06 :ΔΙΑΣ	€ 0,06✓	✕17/07 :ΚΑΕ	€ 0,5069	✕25/05 :ΠΛΑΙΣ	€ 0,12✓	✕ 10/08 :Euroline	€ 0,07✓
✕11/08 :ΔΙΟΝ	€ 0,002✓	✕26/04 :ΚΑΡΕΛ	€ 4,48✓	✕23/06 :ΠΛΑΚΡ	€ 0,078✓	✕ 14/07 :ΜΙG	€ 0,10✓
✕16/06 :ΔΡΟΜ	€ 0,0057✓	✕19/07 :ΚΕΠΕΝ	€ 0,045✓	✕14/05 :ΠΛΑΘΡ	€ 0,033 ✓	✕ 30/06 :Λούλης	€ 0,12✓
✕23/06 :ΕΕΕΚ	€ 0,30✓	✕14/07 :ΚΛΕΜ	€ 0,12✓	✕22/07 :ΡΙΑΚΕ	€ 0,24	:Κυριακίδης	€ 0,05
✕26/07 :ΕΚΤΕΡ	€ 0,05	✕17/08 :ΚΜΟΛ	€ 0,01	✕30/03 :ΡΕΒ	€ 0,067 ✓	✕ 16/08 :Υγεία	€ 0,15✓
✕07/07 :ΕΛΙΝ	€ 0,05✓	✕25/06 :ΚΟΡΡΕΣ	€ 0,10✓	✕06/07 :ΣΑΡ	€ 0,01062✓	:ΜLS	€ 0,07
✕02/07 :ΕΛΑΣΚ	€ 0,13✓	✕19/07 :ΚΡΕΤΑ	€ 0,022✓	✕28/06 :ΣΕΝΤ	€ 0,0022✓	:Ανδρομέδα	€ 0,05
✕11/08 :ΕΛΒΕ	€ 0,056✓	✕15/06 :ΚΤΗΛΑ	€ 0,01✓	✕25/06 :ΤΙΤΚ	€ 0,18✓	✕ 04/10 :Ελλ. Πετρέλαια	€ 0,15
✕30/04 :ΕΛΛ	€ 2,40✓	✕02/06 :ΚΥΠΡ	€ 0,16✓	✕14/05 :ΤΕΝΕΡΓ	€ 0,067✓		
✕28/06 :ΕΛΤΚ	€ 0,186✓	✕05/07 :ΛΑΜΨΑ	€ 0,028✓	✕04/03 :ΤΡΑΣΤΟΡ	€ 0,11✓		
✕29/06 :ΕΛΛΑΚΤΩΡ	€ 0,10✓	✕05/08 :ΛΕΒΚ	€ 0,04✓	✕04/08 :ΥΑΛΚΟ	€ 0,068		
✕05/07 :ΕΛΠΕ	€ 0,45✓	✕07/07 :ΛΥΚΟΣ	€ 0,08✓	✕05/08 :ΦΟΛΙ	€ 0,12✓		
✕05/07 :ΕΝΒΙ	€ 0,05✓	✕01/06 :ΛΟΥΛΗ	€ 0,0070✓	✕16/07 :ΦΛΕΞΟ	€ 0,056✓		
✕30/03 :ΕΥΠΡΟ	€ 0,55✓	✕01/06 :ΜΑΡΦΒΚ	€ 0,08 ✓	✕07/06 :ΦΟΥΝΤΛ	€ 0,01✓		
✕26/05 :ΕΧΑΕ	€ 0,22✓	✕06/07 :ΜΕΝΤΙ	€ 0,30✓	✕07/07 :ΦΡΙΓΟ	€ 0,10✓		
				✕21/06 :ΦΡΑΚ	€ 0,25✓		

## Γνωστοποιήσεις

### Υπεύθυνο Πρόσωπο

- Υπεύθυνο πρόσωπο: ΠΗΓΑΣΟΣ Χρηματιστηριακή ΑΕΠΕΥ.
- Συντάκτες Ανάλυσης: Μανώλης Χατζηδόκης, Υπεύθυνος Επενδυτικής Στρατηγικής Πιστοποιημένος Αναλυτής Μετοχών και Αγοράς, Χριστίνα Πάσχου, Αναλύτρια, Σπύρος Κώτσιος Αναλυτής,
- Αρμόδια Εποπτική Αρχή: Επιτροπή Κεφαλαιαγοράς.

### Ανεξαρτησία Αναλυτή

Ο αναλυτής ο οποίος εκπονεί αυτή την ανάλυση του οποίου τα στοιχεία αναφέρονται ανωτέρω βεβαιώνει ότι:

- (α) όλες οι γνώμες που αναφέρονται σε αυτή την ανάλυση αντικατοπτρίζουν προσωπικές απόψεις, σχετικά με όλους τους εκδότες τίτλων και χρηματοπιστωτικά μέσα που αναφέρονται στην ανάλυση / πρωινή - εβδομαδιαία ενημέρωση / επενδυτική στρατηγική,
- (β) η αμοιβή του δεν συνδέεται ούτε πρόκειται να συνδεθεί άμεσα ή έμμεσα με τις συγκεκριμένες συστάσεις ή απόψεις που εκφράζονται στην παρούσα ανάλυση / πρωινή - εβδομαδιαία ενημέρωση / επενδυτική στρατηγική, ούτε συνδέεται με υπηρεσίες επενδυτικής τραπεζικής που τυχόν παρέχει η Πήγασος Χρηματιστηριακή ΑΕΠΕΥ.

### Πιθανή Σύγκρουση Συμφερόντων

- Σημειώνεται ότι η Πήγασος Χρηματιστηριακή ΑΕΠΕΥ και οι εργαζόμενοι στην εταιρία ενδέχεται να προβαίνουν σε κάθε είδους νόμιμες συναλλαγές επί μετοχών για ίδιο λογαριασμό ή για λογαριασμό τρίτων ή και να παρέχουν τις υπηρεσίες τους στους εκδότες των μετοχών αυτών. Συνεπώς, οι επενδυτές θα πρέπει να λαμβάνουν υπόψη τους ότι η Πήγασος Χρηματιστηριακή ΑΕΠΕΥ ενδέχεται να έχει σύγκρουση συμφερόντων η οποία θα μπορούσε να επηρεάσει την αντικειμενικότητα της ανάλυσης. Η Πήγασος Χρηματιστηριακή ΑΕΠΕΥ δεν αναλαμβάνει ευθύνη για επενδυτικές αποφάσεις βασισμένες στα κείμενα ή τις αξιολογήσεις του παρόντος.

### Σημαντικές Γνωστοποιήσεις

- Το περιεχόμενο των παραπάνω αναλύσεων, απόψεων, εκτιμήσεων, κρίσεων δεν έχει αποσταλεί στις αναφερόμενες εταιρίες.
- Για την σύνταξη της ανάλυσης ή/ και για τον καλύτερο σχηματισμό άποψης για την (τις) εταιρεία (είες) που αναφέρεται (ονται) στην παρούσα ανάλυση / πρωινή - εβδομαδιαία ενημέρωση / επενδυτική στρατηγική, ο αναλυτής, μπορεί να έχει δεχθεί την συνδρομή των στελεχών της εταιρίας η οποία μπορεί να είναι, πρόσβαση στο διαδικτυακό τόπο της εταιρίας, προσωπικές συναντήσεις με την διοίκηση και επιτελικά στελέχη της, παρουσιάσεις και συνεντεύξεις τύπου της εταιρίας ή δημοσιεύματα στον διεθνή και εγχώριο τύπο.
- Η Πήγασος Χρηματιστηριακή ΑΕΠΕΥ θα προβαίνει σε επικαιροποίηση των αναλύσεων των επιμέρους αναφερόμενων εταιριών χωρίς προκαθορισμένη περιοδικότητα αναλόγως με τις εταιρικές ανακοινώσεις, εξελίξεις, τις συνθήκες της αγοράς και τυχόν άλλες δημοσιοποιούμενες πληροφορίες.
- Όλες οι απόψεις, εκτιμήσεις και κρίσεις εκφράζουν την άποψη του αναλυτή κατά την ημερομηνία σύνταξης της ανάλυσης / πρωινής - εβδομαδιαίας ενημέρωσης / επενδυτικής στρατηγικής και υπόκεινται σε αλλαγές χωρίς προηγούμενη προειδοποίηση.
- Η ανάλυση / πρωινή - εβδομαδιαία ενημέρωση / επενδυτική στρατηγική εκπονήθηκε από το τμήμα ανάλυσης με απόλυτη εχεμύθεια και εμπιστευτικότητα χωρίς τη συμμετοχή στελεχών εκτός του τμήματος αυτού και δημοσιοποιήθηκε μετά την ολοκλήρωσή της ταυτοχρόνως στο κοινό και τα στελέχη της εταιρίας.
- Το παραπάνω κείμενο περιέχει πληροφορίες και στοιχεία με σκοπό αποκλειστικά την πληροφόρηση των πελατών της Πήγασος Χρηματιστηριακή ΑΕΠΕΥ και σε καμία περίπτωση δεν μπορεί να θεωρηθεί ως προσφορά, συμβουλή ή προτροπή προς πώληση, αγορά ή διακράτηση εισηγμένων στο ΧΑ μετοχών, παραγώγων προϊόντων, ομολόγων ή άλλων αξιόγραφων. Οι εν λόγω πληροφορίες βασίζονται σε πηγές που θεωρούνται ως αξιόπιστες, των οποίων όμως δεν μπορεί να ελεγχθεί η ακρίβεια και πληρότητα.

### Αναφερόμενες Τιμές

- Οι ανωτέρω αναφερόμενες τιμές και οι χρηματοοικονομικοί δείκτες που σχετίζονται με αυτές αναφέρονται στο κλείσιμο της προηγούμενης εργάσιμης ημέρας, εκτός αν αναφέρεται διαφορετικά.

### Επεξηγήσεις Αξιολόγησης

- Αξιολόγηση Κινδύνου: Αξιολογούμε τον κίνδυνο της εταιρίας με βάση υποκειμενικά θεμελιώδη στοιχεία, την ιστορική μεταβλητότητα της τιμής της μετοχής καθώς επίσης και την προηγούμενη εμπειρία μας για το βαθμό προβλεψιμότητας των μελλοντικών οικονομικών μεγεθών της εταιρίας, ως ακολούθως: Χαμηλού κινδύνου, Μεσαίου κινδύνου, Υψηλού κινδύνου.

### Αξιολόγηση Απόδοσης

- Υπεραπόδοση (Outperform): Απόδοση μεγαλύτερη από 10% σε σχέση με την απόδοση του Γενικού Δείκτη, κατά του επόμενου 12 μήνες.
- Απόδοση ανάλογη της αγοράς (Neutral): Απόδοση μεταξύ -10% και +10% σε σχέση με την απόδοση του Γενικού Δείκτη κατά του επόμενου 12 μήνες.
- Υποαπόδοση (Underperform) : Απόδοση μικρότερη από 10% σε σχέση με την απόδοση του Γενικού Δείκτη, κατά του επόμενου 12 μήνες.



**ΠΗΓΑΣΟΣ**  
ΧΡΗΜΑΤΙΣΤΗΡΙΑΚΗ Α.Ε.Π.Ε.Υ.

#### Ανάλυση

Σπύρος Κώτσιος  
210-36.70.747  
[skotsios@pegasusaxe.gr](mailto:skotsios@pegasusaxe.gr)

Χριστίνα Πάσχου  
210-36.70.716  
[chpaschou@pegasusaxe.gr](mailto:chpaschou@pegasusaxe.gr)

Δημήτρης Τζαβάρας  
210-36.70.789  
[dtzavaras@pegasusaxe.gr](mailto:dtzavaras@pegasusaxe.gr)

#### Διαχείριση

Αίλα Καδινούπουλου  
2310-222.593  
[edimika@pegasusaxe.gr](mailto:edimika@pegasusaxe.gr)

Θανάσης Φάσσας  
2310-222.593  
[tfassas@pegasusaxe.gr](mailto:tfassas@pegasusaxe.gr)

#### Παράγωγα

Θάνος Χανιώτης  
210-36.70.710  
[ahaniotis@pegasusaxe.gr](mailto:ahaniotis@pegasusaxe.gr)

#### Επενδυτική Στρατηγική

Μάνος Χατζηδόκης  
210-36.70.765  
[mhatzidakis@pegasusaxe.gr](mailto:mhatzidakis@pegasusaxe.gr)

### ΠΗΓΑΣΟΣ Χρηματιστηριακή ΑΕΠΕΥ

Μέλος της Αγοράς Μετοχών και της Αγοράς Παραγώγων του Χρηματιστηρίου Αθηνών  
Ξένες Αγορές, Διαχείριση Χαρτοφυλακίου, Συμβουλευτικές Υπηρεσίες, On Line Trading

- Κεντρικό:** Βαλαωρίτου 17 & Αμερικής, 106 71, Αθήνα, Τηλ. 210-36.70.700
- Θεσσαλονίκη:** Καραποθάκη 8, 546 24, Τηλ. 2310-222.593
- Βόλος:** Λώρη 1 & Ιάσωνος, 382 21, Τηλ. 24210-34.270
- Χαλκίδα:** Λεωφ. Αθηνών 12, Τηλ. 22210-60.063
- Αθήνα:** Σταδίου 7, 106 71, Τηλ. 210 – 32.57.341
- Ίλιον:** Θηβών 500, 131 22, Τηλ. 210-26.93.197
- Νέα Μάκρη:** Λ. Μαραθώνος 79, 19 005, Τηλ. 22940-50.505

Για κλήσεις με αστική χρέωση: 8011170700  
<http://www.pegsec.gr>